盛京時報 晨刊
光緒卅二年(明治卅九年)創刊
盛京時報社

若素 去病延年

松岡再會斯達林
懇談二小時開誠交換意見
對國交有重大影響

【莫斯科十二日電】自從七日以來松岡與莫洛托夫會談三次、加以十二日松岡斯達林之會談、前後共四回、其會談乃係在於互相闡明日蘇雙方之明確見解、行無隔意之懇談、樹立兩國國交史上重大之路程碑、十二日之松岡史達林會談前後約二小時餘、對日蘇國交諸問題行懇談、及意見上之交換、已有相當收獲自去秋建川大使赴任以來、於新基礎上、日蘇關係預想今後隨國際情勢之推移、共與本會談之意義、頗具相當影響云、

坂本事務長發表

【又電】松岡外相於十二日午後五時訪問史達林書記長、於莫洛托夫外務人民委員兼人民委員會議議長同席下、會談前後約二小時餘、對該會談、坂本事務總長發表經過如次、十二日午後五時松岡外相偕同建川大使於致歸國詞之同時、往訪斯達林書記長、莫洛托夫外務人民委員次長亦曾同行、對此次赴德意同盟國訪問之際途中過蘇聯並於同國勾留、蒙蘇聯邦側給與莫大之便利及歡待對此頗表深甚之謝意、且藉此機會並曾完成日蘇國交上之種種發談、同七時辭去云、再

外相昨就歸途
臨別參觀整日匆忙

松岡外相已定十三日由莫斯科出發歸國云、

蘇政府發表

【莫斯科十三日電】關於十二日之松岡史丹會見、蘇聯政府經塔斯通信社發表如左、
斯達林書記長、十二日與偕建川大使之松岡外相對日蘇兩國關係及諸問題有所會談、於右會談、莫洛特夫人民委員會議議長兼外務人民委員亦列席、

【莫斯科十二日電】松岡外相十二日午前十時訪問普羅滿爾(工業研究所)繼訪電化學研究所、於該所力說『日蘇兩國於科學的分野必須協力』外相更參觀莫斯科最大之特里霍克、柯爾納雅織物工場午後一時二十分入宿舍、與建川大使午餐後、訪問克萊姆林宮、夜於藝術劇場觀『柴霍夫之三弟兄』、十三日午後一時半、於大使館邸開建川大使主催之送別午餐會、外相與日僑交別離之杯、午後三時在宿舍、外相主催日僑招待茶話會、預定四時五十分由莫斯科出發、就歸國之途云、

各省文教科長
昨招開懇談會

民生部於十三日午前九時半招開各省文教科長懇談會、由木田教育司長以下、視學官、教學官及關係各科長參集下民生廳長會議席上對各省文教關係之要望事及成果之再檢討爲中心、而懇談各事項如左、
一、學生衣服及用品配給、學田之件、
一、確立教育財源之具體方策之件、
一、本年度中等學校之運用及地方教育實態調查實施之件、
一、視學機構運用之件、
一、師道教育機關學生募集狀況之件、
一、師道教育機關合併後狀況之件、

滿日駐華大使
在南京聯驩

【南京電】本田駐華大使嘗於十二日午後四時在東亞俱樂部經汪精衛主席等各院部次長以上之國民政府要人及呂榮寰滿洲國大使并日華記者團等凡二百餘名出席之下、舉行懇談會、大使館方面除大使外并有日曹公使及中村參事官等出席、故會況盛大、而得完成交驩之使命云、

德意截斷猶希聯繫
會師猶阿國境
希特勒向墨索里尼致祝電

【柏林十一日電】攻破猶哥南部之德軍部隊刻正向峻嶮山岳地帶之亞爾巴尼亞國境進擊中、據德軍司令部十二日晨之特別發表、則謂德軍於十一日會於跨猶哥及阿爾巴尼亞國境之克里哥湖北方、完成與意軍之連絡、因遮斷南猶哥及希臘之連繫希特勒總統接得與意軍之連絡成功之報道後、當即致祝電於墨索里尼首相以慶祝兩國聯軍勝利云、

意攻猶大軍猛進
進擊部隊佔領留布里亞那

【羅馬十二日電】意軍司令部十二日發表、意軍十一日於佔領留布里亞那、奧克里達兩市同時、佔領扶梅東方五基羅之浙霞克並阿爾巴尼亞國境東側之台巴爾云、

猶政府遷至薩拉耶勃
德軍轉路往攻

【柏林十二日電】據十二日傳於德國方面之情報猶哥政府已於十一日自貝奧格拉得敗退、移往薩拉耶勃、聞國王佩他爾二世亦蒙塵該地德軍則沿尼西羅鐵道向薩拉耶勃開始進擊、他如奧地利亞之昆白西軍亦南下中、故薩拉耶勃之陷落僅爲時間之問題、

【羅馬十二日電】意軍司令部發表十二日沿薩烏河溪谷進擊意軍部隊、已占據斯拉威尼亞之要都市留布里亞那、留布里亞那之德名爲萊巴希擁有人口約六萬餘、爲一沿薩烏河支流留布里亞那之都會、爲產業交通中心、居民多爲斯拉威諸人、

在猶哥戰線 德軍發表戰況

【柏林十五日電】德軍司令部發表猶哥戰線戰況一、德意兩軍部隊會於留布里亞那萊巴哈附近一帶、開始掃蕩他如亞爾普斯山岳部隊及步兵師團亦克服克羅阿基亞之作戰困難、山岳地帶於各地擊破賽爾維亞軍後即開到札哥列布西北方薩烏河岸之斯加荷、
一、北部猶哥作戰中之德軍迅速部隊經札哥列布於十一日侵入其南方六十公里之鐵道要衝加爾羅巴基後復占據巴拉亭(札哥列布東北方五十五里)更由該地南攻對于刻正於南部進擊中之部隊使賽爾維亞軍一旅及其旅長投降、至是則德軍强力之電擊作戰乃大告成功因克羅阿基亞地方之敵軍抗戰大遭挫折、至北部之賽爾維亞軍則幾陷於全軍覆滅之狀態、
一、德軍刻正各方面向貝爾格拉得進擊中、

荷蘭兩相抵荷印

(巴達維亞十二日電)出席於馬尼拉英美荷三國會談之荷外相克列芬斯、威爾達殖民報已於十二日午後一時自馬尼拉由空路抵巴達維亞、兩氏均豫定於該地逗留一星期、各種問題與荷屬南洋當局、協議各種問題云、

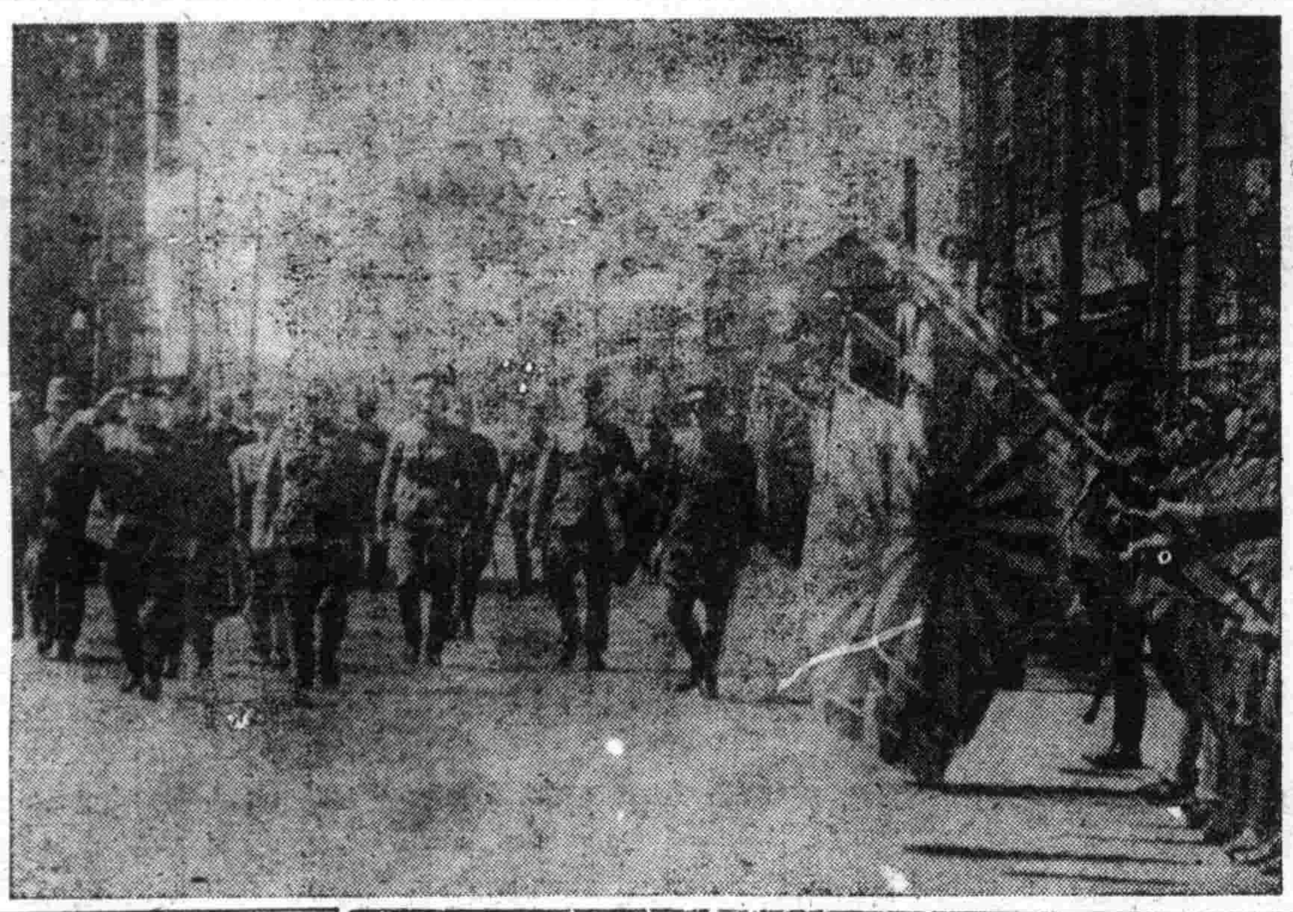

南總督到奉 下車後步行於千代田通沿道官民執旗歡迎

訪滿意義彌深
南總督助我國政者大

南朝鮮總督前自十日抵新京以來、與梅津關東軍司令官、張國務總理及日滿要人會見、對鮮滿如一根本方針、無隔意懇談、十三日乘午前七時四十分發列車由新京出發、登歸鮮之途、

此次南朝鮮總督之訪滿、鮮滿成緊密一體、向東亞新秩序建設邁進促進大勢、鑑於現下時局、極爲重大觀之、尤於十日午後五時、在關東軍司令官官邸、有約一小時之梅津答辭、可比爲南總督與植田軍司令官間舉行之圖們會談、闡明鮮滿如一之再懇談、更於同夜七時、軍司令官主催歡迎晚餐會席上、在梅津軍司令官以下關東軍首腦、張國務總理以下滿洲國政府首腦及日滿要人前有梅津軍司令官之歡迎辭及南總督對此之答辭、實有闡明鮮滿緊密協同之意義、對今後滿洲國政之貢獻極堪注目云、

悵然離國都赴奉

對滿鮮如一之具現上、印力强足跡、於國都日程已終之南總督、十三日乘午前七時四十分發『望』號車赴奉天、驛頭有梅津關東軍司令官及熙宮內府蔡經濟部張司法部阮交通部各大臣、沈祭祀府總裁直木、孫各參議松木、王總務廳兩次長及駐滿海軍武官山田少將、花輪大使館參事官等日滿軍官民多數歡送、對南總督表訪問滿洲國之誠心謝意、總督之南氏、人情亦惜別國都面呈感慨之色、互道珍重後、在驛貴賓室之日滿顯官再作滿鮮如一之堅固握手後、總督更對站台堵列歡迎之大分縣人會、叮嚀致謝、感激中離別國都、又南氏於十三日視察奉天後、十四日午前七時四十分、由奉天出發、同夜吉林一宿、至十五日延吉、視察間島省內、一般情況十六日由該出發歸鮮云、

解決滿鮮問題
端賴如一精神
◇南總督致辭要旨

四月十日午後七時在關東軍司令官官邸南朝鮮總督致辭要旨如左、六年前在圖們會與前軍司令官植田大將閣下關於鮮滿如一有所協議、繼於康德四年迎張國務總理赴朝鮮之際、滿鮮如一之精神完全合致、更於前年迎梅津司令官閣下、對鮮滿關係强化助長有所懇談、於是得舉滿鮮關係堅實與其精神如一之實、殊堪同慶、此次事變勃發以來、滿洲國北與蘇維埃接壤、南與動亂之中國接壤、諸般波動、都影響滿洲國、而滿洲國統治防備完善、坦然處之、民心及國防深濟毫未徹動、更見隆隆之國勢進展此實上沐 皇帝陛下御經綸德望、及輔佐之日滿當事者各位能和衷協力之結果也、對大東亞共榮圈建設上、與甚大貢獻、實爲東亞新秩序建設途上絕大功勞、余衷心深表敬意、今司令官閣下關於朝鮮統治、賜過分之賞詞、殊深感謝、余惟爲副期待之啟、更加努力精進而已、又最後之辭中、稱確認在滿朝鮮人及日本人之本質、以對滿洲國人民指導爲根本方針、此在鮮滿關係上、實其根本、確信前途之光明、有待於此、更尊重民族之習慣道義等、避急激之變化、同時注意靑少年教育訓練、更以學生爲中心、漸進至社會及家庭之鍊成、此余舉双手而共鳴者次對鴨綠江問題、朝鮮人開拓問題、在滿鮮人教育問題等幾多案件、謂此等皆基於鮮滿如一之根本精神以圖解決、當不爲困難、余亦極爲同感、余更信其進無困難、極爲容易者、蓋可以鮮滿如一之精神爲基礎、圖具體的各問題之解決也、於今聖戰已經五年、滿亞共榮圈之確保、東亞新秩序之建設、躍躍邁進、在世界新秩序確立上、日滿一體實爲核心、於此之秋、軍略軍政及一般政治上、由有卓越經驗與見識之梅津軍司令官閣下在職滿洲、余等衷心歡迎、全國民亦深爲信賴與期待、於此借杯爲祝閣下健康、

共贊東亞大業
◇梅津司令官致辭

四月十日午後七時南總督招待晚餐會席上、梅津關東軍司令官致辭如左、本夕迎與關東軍及滿洲國有最深關係、且平素尊敬之南總督閣下、得親接壯容、且得懇談機會、此余最光榮且不勝欣喜者、閣下就任總督後、即於圖們與前關東軍司令官植田大將會見、關於鮮滿如一之具現、有所協議、余於前年秋到任、於視察在城、親與閣下會晤、關於鮮滿如一之强化、互相協議、且得見聖戰下朝鮮統治之實蹟、
爾來鮮滿關係急速加其緊密之度、着着擧如一之實、此際辱蒙閣下來訪、親察先年閣下離滿後之滿洲國發展實狀、及鮮滿如一之實績、余衷心欣快、此次事變勃發以來、朝鮮眞能擧內鮮一體協力處理事變、收半島二千萬民心於一途、擧臣道實踐、職域奉公之實、又產業關係上、亦顯著發展、現下更應國防產業擴充之要望、着着進步、殊爲感佩、
閣下曩任陸軍大臣、積滿洲建國草創功業、更任關東軍司令官、爲滿洲國之育成發展盡瘁致爾來滿洲國因其根深即漸次健全發展、而於此次事變、更擧國一致互物心兩面協力日本帝國聖戰之貫徹皇帝陛下蒞於閣下、在任關東軍司令官時、及御訪日途上、對滿洲建國上日本之仗義盡力、親表謝意御回鑾後渙發訓民詔書、明示日滿一德一心之實、又昨年當皇紀二千六百年、再度御訪日、親對天皇陛下致賀、創建建國神廟、奠定國本於悠久、日滿不可分之關係、愈加鞏固、實不勝感激、有對意氣軒昂之半島人、實爲前所未見之一般志氣作興、滿洲國得健全發展擧民族協和之實者、蓋由於朝鮮內鮮如一不動政策有所促進之也、與朝鮮誠有不可分之關係、亦余等及滿洲國關係者傾倒絕大努力之所以也、在滿朝鮮人即日本人、自不待言、深望於日本人之本質下、對滿洲國人民無遺憾的指導之、且溶於滿洲國政治之中、在其處安居、實爲最要、爲此尊重民族之習慣道義等、避急激之變化並以學校爲中心、作靑少年之教育訓練、更以學生爲中心、推及家庭及社會道義練成、以企堅實之薰化、此依中央、地方一體之方針、特對地方官吏之態度心志、就中以公平明朗之心對處、最爲緊要、基於此趣旨、漸次施策、又朝鮮與滿洲之間、尚有鴨綠江問題、鮮人開拓民問題其他鮮人教育問題等幾多未解決之案件、此等於鮮滿如一根本精神下、依大局的見地、即應現狀計其解決、必不困難、願朝鮮側諒解滿洲側之意圖今後望特別的協力、於今迎聖戰第五年、爲東亞永遠和平之確立、寔爲重大時機、於此之秋、閣下任朝鮮總督、內鮮一体鮮滿如一之抱負的着着具現、余誠爲欽佩、須鮮滿緊密相携、努力聖戰遂行、本日略致招待之意、在時局下、如閣下所見者、皆粗酒野肴、唯表微意而已、敢請盡量並充分歡談、茲擧盃祝福閣下之健康、

民生廳長會議上表決
滿鮮間結成防疫隣組

因南朝鮮總督來京、滿鮮如一政策益見强化、朝滿鮮兩方合組協力防疫、而關滿鮮防疫會議之機運濃厚、從來鴉片遂行斷禁國策之滿鮮鴉片會議、昨年末開催、對密輸取締强化、欲以兩方爲一體而協力、惟關於地理上接近之兩者間防疫、尙無綜合的會議、此於防疫對策進行上恐多支障、鑑於此、民生廳長會議第二日(十二日)間島省會要望謂上年痘疫由朝鮮側侵入、新京發生百斯篤時朝鮮側亦受有形無形之損失、觀此事實、滿鮮協調連絡會議、希於傳染病發生期以前開催、聚保健司長等以豫定五月上旬開催各省保健科長會議朝鮮側代表可出席、以連絡審處、頗值注目、因此滿鮮間結成防疫隣組殊堪期待云、

今日一大張

失丈單聲明作廢

啓者鄙人孫述增領有坐落昌圖縣第七區新發堡村兩家子屯下則地二十五畝丈單、忠字三六一四號四至東王振生西孫述增南王振生北孫寶和又孫寶和領名上則地九畝丈單忠字三五五五號四至東孫李氏西孫玉陶南鄭永發北溝子又下則地十五畝五分八厘丈單忠字三五五一號四至東孫建明西孫福庭南溝子北吳連寶因九一八事變避兇匪亂將丈單丟失除呈請本縣署補發新照外特此聲明作廢 孫述增啓

失丈單聲明作廢

啓者鄙人王振芳先父王璽領名坐落昌圖縣第七區新發堡屯上中下則地共六段下則地三拾三畝七分五厘丈單忠字三四八八號四至東李辰西高秀峰南于有榮北路富又下則地三十六畝四分六厘丈單忠字三四八九號四至東楊鳳起西孫述增南吳振才北孫寶和又下則地四拾五畝六分八厘丈單忠字三四九一號四至東孫寶珠西張發南孫寶忠北孫寶和又上則地二拾三畝六分八厘丈單忠字三四八七號四至東半拉奎西王才南吳振興北牛奎又中則地四拾壹畝六分七厘丈單忠字三四八六號四至東孫寶珠西吳連生南吳振起北吳連和又王振槐領名中則地拾貳畝五分丈單忠字三六一三號四至東王振生西孫寶珠南吳振才北王振槐因九一八事變避兇匪亂丈單丟失除呈請縣署補發外特登報聲明作廢 王振芳啓

接受股東聲明

啓者鄙人於康德七年四月初一日在奉天大北街一段九十六號與劉祉繁包民懷等合股開設福順德洋貨批發莊茲因股東方面意見不同於康德八年二月十四日同中將福順德內所有徹底算清而劉包二君代表之股東七份情願出兌與鄙人接領立有退股証書爲憑此後無論福順德之生意盈虧及一切往來概歸鄙人負責於劉包二君代表之股東毫無干涉特此鄭重聲明 接受東股人 眞漢卿啓

失照及手戳聲明

瀋陽縣東南區李相屯村杏樹底下屯崔萬權領名民國新欵紙藩字二仟三三號中則照二十畝又中則陞科照六畝崔萬權領名藩字四七〇三五號合計地照二張又崔景魁方形手戳一個於本年四月十一日赴奉興農合作社借欵乘電車內將地照及手戳一並被偷兒竊去遍尋無獲特此聲明作廢 杏樹底下 崔景魁謹白

招募推銷員啟事

啓者熊岳盛京時報分社擬行募集推銷員二名一切資格及待遇請至分社面洽可也 地址熊岳南府胡同盛京時報分社啓 盛京時報熊岳分社

通化省 臨江縣土地出賣公告

出賣地 東邊道新設驛(臨江縣驛)前都邑計畫事業地(商業地、住宅地、輕工業地)一筆標準六〇〇平方米
出賣方法 希望者募集從希望者之中須由縣方認爲適當者出賣之但認爲適當者必須二人以上之場合競爭投票
希望申込用紙並圖面出賣單價表其他臨江縣都邑建設局分與之(要送料共五角)
申込期日 四月三十日
入札期日 五月五日
問合先 臨江都邑建設局
臨江縣公署

失照聲明

敝人等先人遺留塋地一段領名趙長安計地十二畝坐落瀋陽縣二區李相屯村三家子南崗處趙家坟四至東至焦起北至李廣田東至道西至道三關戶管一張遺失無論落於何人之手概作無效特此聲明 趙永吉 清金 仝啓

律師張俊武通告

奉天市大北街永和汽水公司茲聘本律師爲常年法律顧問對於該公司及經理趙文魁所有各項權利倘被不法侵害時本律師依法負保障之責
律師住所奉天市瀋陽區一心街四段三六號電話(四)三二二六號

遺失支票聲明作廢

啓者茲不愼遺失本商行開具奉天功成銀行照付五九六七七一號支票壹張計國幣參百壹拾元整除向該行掛失外今後無論落於何人之手概作廢帋特此登報聲明 奉天洪泰商行啓

失照聲明

敝人領名坐落瀋陽縣祝家屯村龍三家子大照一張減則地二段二〇畝東、西、南、北至荒格於康德八年三月二十七日來瀋陽縣興農合作社借欵不愼丟失除呈請縣公署補發新照外此照無論落何人之手概行作廢 聲明人 徐廣榮

股票遺失聲明

敝號所有山東煙台政記輪船股份有限公司股票參株計參股號碼四一九五、四一九六、四一九七號敝因不愼丟失該股票嗣後無論落於何人之手概作廢紙敝號照章另補恐未週知特此登報聲明 奉天市瀋陽區小北街三段六〇號地滙泉長啓

失戳聲明

因子翟景全不肖每令其辦錢欵等事共竟浪費胡爲本年三月十九日令其持敝人名戳辦事及其至家聲云手戳遺失自遺失之日起無論落於何人之手概作無效如翟景全持此戳在外出名借欵等事敝人概不負責特此聲明 鐵嶺 翟俊明啓

失照聲明作廢

鄙人置有旱田二百二拾五畝坐落安邊堡村親仁里屯利字八十壹號東至孫仲山南至樊昌隆西至孫日華北至夏玉芳於康德六年三月間因遷移途中不知何時遺失査找無着除呈請雙遼縣公署補發外特此聲明失照作廢 聲明人 安邊堡村親仁里屯 王振芳

緊要聲明

茲因敝夥張貽蒂慈曰龍曾憲德三人因有高就已於康德八年二月間出號與敝號脫離一切關係嗣後該君等對於各方無論發生任何事故敝概不負責恐未週知特此登報聲明 大連市羽衣町協豐魚行 楊明三啓

遺失聲票作廢

敝人馮廣民名下奉天商工銀行股票五株券五參壹號各株券壹九五九號各一枚計共拾五股因不愼一併遺失除向該行掛失外並登報聲明作廢 馮廣民啓

遺失聲明作廢

敬啓者敝人祖父丁永富領名勇照一枚第一八五七號坐落瀋陽縣二區李石寨村劉通士屯四至南至趙姓北東至道西至道北至道於事變時不愼遺失除呈請補發外特此聲明作廢 李石寨村劉通士屯 丁延年啓

緊要聲明

昨遺擬夥向永和洋行取欵有牛世興名頭一四七號收據計數壹萬五千圓一時不愼將該收據遺失除向該行及牛君分別聲明作廢外勿論何人拾得概作廢紙恐未週知特此聲明 怡豐隆啓

冀東日報招募分社

華北軍部之唯一新型小報宣傳偉大能實地採取滿洲新聞茲爲普及文化起見擬招全滿各地分社希望設置者可函付郵票十分向奉天市小西區惠工街三、二號『冀東日報滿洲國支社』接洽必爲詳復也

至急募集社員

一、滿系男子一、內勤、外勤、通譯、若干名、一、中等資格(但須於社會服務二年以上者)一、待遇面談一、希望者携履歷書及二寸像片二枚於午前來社接洽可也
奉天小西街四段八五(即斗母宮前胡同魁星里) 大陸社啓

緊要聲明注意假冒

『現有影射本號字號魚目混珠請惠顧諸君認明敝號『九』字以免受欺恐未週知用特登報鄭重聲明

好消息

本號精煉染友邦出產在滿各工廠織成之生絲綢研究成功與杭產之眞絲綢相同諸君惠顧定博滿意』
奉天鐘樓南路西 老九華染廠啓 電話四一六三七〇

奉天 崇文學院實用簿記科 招生廣告

一、本校爲商民辦理事業所得稅合法申告而省手續起見授與商業簿記與整理收支事項技能爲宗旨
二、教授課程1事業所得納稅須知2商業簿記3銀行簿記4新舊式帳簿比較5商人服務常識
三、報名與開學日期報名四月一日起開學四月十五日
四、校中備有詳細簡章來函附郵票二分即復
五、校址奉天市瀋陽區大南街一段二六一號

奉天市皇姑區大成北分區佈告

爲佈告事茲奉關東軍命令收買塔灣小舍英屯等界內之土地查塔灣村西崗坡一帶坟墓千餘座均在買收地內事關軍用不日開工仰各滿鮮坟主即時來區申請以便將坟墓移出領取移葬費否則按無主坟處理之限期四月二十日前完全移出萬勿自悞切切此佈
康德八年四月九日
奉天市皇姑區大成北分區長趙德廣

於官民盛大歡迎中 南總督蒞抵奉天市

爲答禮張國務總理大臣等之赴鮮而訪滿、並藉此機會對滿鮮接壤地帶之産業經濟部門、諸案件、與滿洲國當局相會談並作具體折衝而留京三日後、來滿洲商工業中心奉天視察之南總督、十三日於驛頭由越生部隊長、邢第一軍管區司令官、奉天省長、松田次長、鄭奉天市長、多田副市長、大村滿鐵總裁、丁士源氏外各機關代表等軍官民多數整列出迎下而蒞奉、總督身着陸軍大將之正裝、因年邁總督持手杖行略與出迎者一一寒暄、由舊知丁士源氏伴同、站長先導下而赴貴賓室稍事休憩、此際各機關代表紛紛捧呈名片、趨前廠酬、於十二時二〇分出奉天驛乘汽車赴旅館、途中由在鄉軍人會、協和會、協和義勇奉公隊、國防婦人等、日滿各中小學校學生、在奉鮮系人等擁列出迎至浪速通、總督下車、與隨行人等步行、並頻向兩側出迎人等微笑示意云、（圖即參拜奉天神社及與出迎之丁士源握手情形）

須以民族協和而建設新秩序
南總督會見記者團談

南朝鮮總督在大和旅館與在奉記者團會見席上談話如次、

滿洲國過去、現在、將來之政治中心地爲國都新京、經濟中心地爲奉天市、故有一視之必要因訪奉也、對遠至停車場前出迎之地方有名人士、及舊知者、願經貴報、表深謝意、就中初任駐日大使丁士源氏以不自由之身休、親來出迎、距余離滿時、訪其病床以來已六年矣、此次再會、不勝欣喜、奉天爲九一八事變發生地、與滿洲國之獨立、有甚深之因緣、其秩序井然、觀此現狀而回想十年前、感慨無量、當時一心同復第一次世界大戰後國力之列強、假借條約保全之名、極力阻礙滿洲國之獨立、又國內商民亦多有向華北農村遷離者、一時呈寂寞狀況在歷史的地理的商工業的特點上與國都新京相並躍進殊堪同慶就中國內之治安殆已達完成之域試觀仍有內國內革命、致陷於混亂者以十年計、飽受諸國束縛與滿洲國相較、實世界史無其匹之大建設也滿洲國獨立當時、乃即以原住民爲結成國家之分子者、國家能茂如斯偉大成功、蓋因首重皇帝陛下御稜威下之太緊密人和、與民族協和之結果也、

於今之世界、墨守舊秩序、之安逸沙羅遜與向新秩序建設邁進之我鄰邦國、於緬然之對中立、當一大轉換期東亞新秩序建設指導者之日本、須以大包容力去優越感、不得如白種人、之視東洋人種爲奴隸、此點最當注意、

在奉視察行動

於大和旅館二樓大廳與新聞記者團會見已畢之南總督、參拜奉天神社及忠靈塔後、即赴大東區文官屯之重工業地帶之滿洲工廠、滿洲飛機製作會社創造工廠等參觀、視察新興滿洲國躍進都市之奉天現狀後、復歸宿舍、少憩又經松田省次長、及多田副市長說明施政一般、及在奉鮮系之趨向并生活概況等、而度此忙碌之一日云、

延吉籌備歡迎

【延吉電】訪滿中之南朝鮮總督十五日午後四時五十二分到列車由吉林來延、南總督在延吉之日程如左、

十五日午後四時五十二分抵延吉驛、同五時十分於省公署全員出迎中抵省公署、於省長室接見在延各機關首腦部、同二十分聽取神吉省長說明管內情況、同五十五分由省公署出發由神吉省長嚮導、參拜延吉神社後、六時四十五分在大和國民學校、臨延吉街之招宴、饗於間島飯店、臨省長招宴、九時五分一宿十六日乘午前九時十五分出發列車赴圖們云、

教育彩票已加討論有可能性

一萬圓及三萬圓之有獎彩票工人彩票以及鼠彩票發行後、最近復將發行『教育彩票』、民生廳長會議第二日（十二日）席上於各省要望事項應答懇談之際、張安東省民生廳長提案謂

爲確立高度國家體制基礎之初等教育振興普及問題、實爲急務、尤其教師之素質逐年有漸低下之勢、因此應發行教育彩票、以爲初等教育費源所由出之一助、安東省堀內次長贊成該舉、先同古海經濟部次長面談、古海次長及民生部均有此意、故希該策急速實現

木田教育司長謂

關該問題亦曾加以研究、因教育費漸不縮減之勢、對此本十分留意、但現在據聞一圓彩票一月發行五萬枚、國家所收年僅百六十二萬圓、對彩票之効果、不能過大視之、因此暗合有實現之可能性、故對通貨膨脹、及吸收遊資之彩票、近而負教育振興之責、共我果頗堪

電業社員家族副業 刺繡技術日見優秀

電業厚生係、對堪稱滿系婦人絕好副業之刺繡、前曾向滿系從業員家庭獎勵其作製迄今已逾三年之久、頗獲有卓著之效果、目下已決定、作爲廣向一般發售之該社自康德六年十月、對市下各工場之電工機械工等、下級滿系從業員之生計補助、並活用滿系婦人之見地、曾竭力獎勵、（圖爲刺繡製品）注目云

出席都保協會 廣東代表決定

本月十六、七、八三日出席於日本名古屋所舉行之日本都市保健協會第二次總會計、到有中國方面各都市代表中代表中之廣東市代表決定派遣市政府秘書劉灝章市衛生局第三科長陳璞英兩氏、前往日本、以是該兩氏携關市長祝賀書、定於十三日頃赴日、待該總會畢事後即預定視察六大都市之衛生設施及其他等云、

滿洲法理研究會 定期舉行發會

我國建國將屆十年、政治經濟、文化之驚異發展、均爲世人所注目、但對將建國理想轉向於科學方面、以確立國家體系之一事、尚欠斟酌、鑑於世界情勢之急變、及東亞共榮圈之重責、確立國家之原理、實屬重要、因此建國大學、法政大學、大同學院、法制處、司法部等之有識者、爲順應日本之法理研究會、曾協議設立『滿洲法理研究會』已得具體案、二月十一日之紀元節於日滿軍人會館由建國大學側作田副總長、瀧川、村井各教授、前田助教授、抽木法政大學教授、總務廳側青木法制處長、手島伊東、雙川各參事官、菅原協和會總務部長、藤井滿鐵參事、法院側下付最高法院庭長、野村最高檢察廳檢查官、緒方新京高等檢察廳檢察官、司法部側前野次長、萬歲民事、北村刑事兩司長、小木民事司第一科長新關參事官藤井思想科長、佐藤事務官等舉開第一回準備會、對該會之名稱、會之構成研究方法及事務局之設置、研究會等加以協議、其後會互數次進行諸種準備、卒於三月廿六日之第六回準備會中設立準備完了、決定於本月十九日假協和會館舉行發會式該會之事業爲、

一、調查、研究及其助成

二、圖書及其他資料之蒐集

三、出版、

四、講演會、研究會及懇談會其他、

而其構成、則採取會員制、事務設局於建國大學

法理研究會員

滿洲法理研究會會員氏名如次、

△名譽會員、井野最高法院長、平田最高檢查廳次長

△會員（○印爲幹事）

建國大學副總長 作田莊一

同教授 ○村井藤十郎

同 ○村 敦三

同 大山彥一

同助教授 前田[illegible]衛

同 山本安次郎

國立中央圖書館籌備處長兼建國大學教授

法政大學教授 瀧川正次郎

同 抽木馨

同 松木太郎

大同學院教授 水島密之亮

總務廳法制處長 青木佐治彥

○手島庸義

同參事官 伊藤勝

同事務官

總務廳人事處參事官

協和會中央本部總務部長 雙川喜文

菅原達郎

滿鐵調查部參事 藤井滿洲男

最高法院庭長 下後義雄

最高法院 辻參正

最高檢察廳檢察官 野村佐太男

新京高等檢察廳檢察官 ○緒方浩

司法部次長 前野茂

同民事司長 萬歲規矩樓

同刑事司長 北村久直

同參事官 新關勝芳

同理事官 ○小木貞一

同 藤井勝三

同事務官 佐藤昌之

新彩票法 今日正式公佈

鑑於從來發行彩票之目的、僅限於記念事業及災害救濟事業、設長此以往對彩票之健全發達、頗予種種之阻害、故政府當局、現已制定公布彩票法、該彩票法及裕民彩票發行業經二月十九日之國務院會議中提出可決、並經廿七日之參議府會議中諮詢終了畢、以足乃定於十四日明令公佈彩票法（勅令第一三四號）、將裕民彩票發行之件（勅令第一三五號）、彩票決施行規則（經濟部令第十三號）及彩票販賣獎勵金交付規程（經濟部令第十四號）之四法令、四日實施、再此次改正之要點、大體如左

一、鑑於從來彩票之代賣制度、一律爲責任代辦制度、以致不免有種種缺陷之處、新彩票法係分責任承辦及責任外承辦之的種制度、所謂責任外承辦者即於應負責任之範圍外、其殘餘之彩票、准予返還、以圖增進經濟之負担額、並將指定代賣人分爲總代賣人零賣代賣人、此外如經零賣代賣人呈報時將准許設置下層代賣人、以圖擴充彩票代賣者

一、禁止券面價格以外之價格以維持彩票代銷者及其他彩票之信用、同時爲使代理人之素質向上計強化監督之規定

一、爲獎勵彩票之販賣起見、設置新彩票販之獎勵金支給規程

天氣豫報

奉天地方 西風 將晴

（十三日溫度）

最高 一二度九

最低 零下二度四

各地氣溫

（十三日正午‧印零下）

地名	溫度	天氣
奉天	一〇度	快晴
新京	一六度	快晴
大連	一〇度	快晴
哈爾濱	一二度	晴
齊齊哈爾	三度	晴
海拉爾	‧五度	陰
黑河	‧一度	微陰
牡丹江	三度	陰
延吉	八度	晴
承德	一〇度	晴
通化	一六度	黃沙
安東	一一度	黃沙
錦縣	一二度	快晴
[illegible]		
張家口	八度	陰
天津	一五度	晴
上海	一三度	快晴
東京	一八度	陰

對包含油母頁岩地層 遠藤博士又發表新說

滿洲各地發達之包含油母頁岩地層、從來認爲係白亞紀地層、日滿地質學者皆主張此說於十三日在新京商業學校開會之第七回滿洲生物學會研究發表會席上、國立中央博物館遠藤隆次博士反駁該說、發表有興味之新說、投與學界一大波紋、遠藤博士自七、八年前亘數次對熱河省化石作現地調查、採得爬蟲類化石數個、日夜研究、與此關連、得到從來認爲屬白亞紀之油母頁岩地層三疊紀之結論、在學界大增聲價、此蓋由於化石上發見者、對滿洲國鑛業開發基本、有用鑛物探究上、有非常深切關係、該博士對該地層名九佛洞統、

△遠藤博士談

余亘數年調查結果、自信滿洲油母頁岩地層、確爲三疊紀特名之九佛洞統、以之向學界、三疊紀爲一億年前之地層同在中世代較白亞紀爲古、從來對油母頁岩地層之定說、不能由含有化石旨定、余之出發點則爲化石、又九佛洞統之名稱、因熱河省凌原東南百籽油母頁岩蒞多、因九佛洞地方屬此類地層、因以爲名、

大興有獎儲蓄 加入者達數千

富有彩票興趣之大興有獎儲蓄、自八日開始辦理以來、每日前往加入者頗形踴躍、迄至昨日止、僅只三日間、就甲種（每月十二圓）現款之加入戶數、已達一千五百餘名此外預約者尚有三千餘名之多其他乙種及丙種之現款及預約者亦有數千名名之巨大數字、據該公司之豫想、迄至本月末日、僅甲種有達至三萬餘名之可能、此實爲一般國人、對該儲蓄之信頼並儲蓄趣旨均各有相當之認識、其前途之發展、確非想像所能及云

移贈南京市之丁香 本月末即可開花
佐藤公園科長歸京談

【新京專電】我國都京贈送中華民國國都南京之丁香花二百株、已於三月二十三日由新京市公署佐藤公園科長携赴南京同氏於十一日夜歸京談謂、二十六日於南京市公署由梅屋參事官及余、向蔡市長舉行贈呈式、二十八日於玄武湖五洲公園種植百二十株、其他則分植於國民政府及市公署庭前、鼓樓公園等、余留在之時、櫻花已開、桃杏亦將開花、市民對丁香咸懷喜愛之意、預料本月末即可開花云、

道德會巡視班

新京道德總會、爲強化全滿各省道德分會、謀會務遂漸發展、及宣傳道德事業之精進、邇來對於北安、東安、三江、興安東省、興安西省、興安南省、等五省之總分會會務能率運營及設施之趣旨多欠周蜜所以新京總會爲啓迪該六者總會之進展事宜定於本月中旬編成三班、巡視班、分赴各該省巡閱並指示會務順利進展云、

鑛山大學 明春在哈開設

養成滿洲國鑛業開發戰士東洋最初之鑛山大學、（假稱）明春將於哈爾濱設立、民生廳長會議第二日（十二日）席上、通化省提出之要望事項、謂希望於地下資源無限之通化省設置鑛業學專門技術員之鑛山大學、以養成技術人材、貢獻於國防國家之建設、木田教育司長答謂『此種大學之設置極爲必要、明春決將哈爾濱工大之採鑛冶金科獨立、擴充爲鑛山大學』此如實現、則不獨對和鑛業技術人材之缺欠、對鑛業滿洲國之開發上、亦有所貢獻云、

書信文法 寫法之活用

學校卒業之後不能充分書寫書信者時有所聞、雖不爲可恥然自己之事件不能完全表達於他人不但傷害情感尤關於禮節亦屬欠點也有見如此東京杉並區下高井戶一ノ四東京書院發行文學士落合先生所著『實用新案手紙百科辭典』一書確能補助如此遺憾無論何人均能獲得自己理像中適當的指示實爲最貴之書如購此書一册即可排除一切恥辱而能達成書信文章家之榮譽從此不用求人之碍難大篇幅亦充分可能矣 內容『交際文』『暑中』『寒中』『病中問候』『賀年』『祝賀』『謝禮』『定購』『訊問』『弔慰』『催促』『男女交際文』『就職之文』『履歷書』『書信』其他八十章簡易明瞭之實例均一一書寫在內

此書定價一圓七僅限五百部特價一圓出售請向東京書院將書價一圓寄下見欵送書不誤也振替東京六八〇三四番

正確簿記添寫法

添寫簿記方法並無若何困難如有小學卒業之程度簿記添寫方法亦能完全學成

此次東京市杉並區下高井戶一ノ四東京書院發賣『容易活用正確之商業簿記講義』一書確名符其實爲適當之商業簿記此書由於記入帳簿之心得關現金出納添寫法商品購入賣出元帳臺帳日記帳等之添寫方法決算法貸借及資產表等之作成均有類例示明指導詳細此書定價一圓五角此次特價按一圓出售希望講讀者請向東京書院將書價一圓寄下見欵送書不誤也（振替東京六八〇三四番）

珠算不佳立於他人面前確爲恥辱

某大實業家之所謂『雖於讀寫佳良如對於珠算不佳不採用者屢屢有之』於社會對於珠算不佳雖不能一愰終身而立他人面前確爲恥辱故東京市杉並區下高井戶一ノ四東京書院發賣『速成熟達正確珠算方法』如講買後無論如何之門外漢亦能迅速入門關於珠算之初步加減乘除諸數等求積步合算等均有詳細方法記入閱覽本書於數時間按規則練習即如商業甲種商業學校卒業程度之珠算無論何種難計之帳目亦能迅速簡單正確算出故博商店員銀行員一大歡迎也此書定價一圓八角特價一圓出售希望講讀者請向東京書院將書價一圓寄下見欵送書不誤也（振替東京六八〇三四番）

標準言語使用法

逢於除用『標準言語使用法不可之時似乎他不可人參言也如友人之令郎結婚者參列宴會之時身着堂堂禮服出席對於新郎新婦雙方親友不悉如何致禮僅云恭喜等語實爲可笑如新築祝賀出產祝賀入營入學、開店慶賀以及慰問火災問候病症四季致禮何人都能献以表示然遇困難葬式通夜致禮之時衆口皆速不斷之言詞惟自己垂頭靜聽確爲不合乎外觀亦係男子過恥之事幾時着想皆無一定適當之材料今欲解此問題東京市杉並區下高井戶一ノ四東京書院發行之『標準言語使用法』務希利用無論逢於如何式場立致出頭致詞並使一般欽佩也

本『標準言語使用法』定價一圓五角僅限五百部特價一圓出售希望購讀者請向東京書院將書價一圓寄下見欵送書不誤也（振替東京六八〇三四番）

雄辯之能力 公開演說之秘訣

處於輿論之時代發表公務之意見時應受大衆之贊同如實業家組合會社關係之卓上演說卒業式入退營之祝詞告雄辯之要必如有決心鍛鍊雄辯家者除啞人以外雖人即可鍛鍊若由明日入門不久可爲偉人有見如此今次東京市杉並區下高井戶一ノ四東京書院發行之『祝辭致詞弔祭說頁』之一書爲二百十一之指導書有謂第可之雄辯家也不論處於何處何時皆能依願確爲有名之式辭考試祝詞弔祭之辭典題材豐富熟讀之後決無碍難遂臨現場幾時皆受拍手稱贊也

本書由原價改正只五百冊爲限特價一圓出售希望購讀者請向東京書院將書價一圓寄下見欵送書不悞也（振替東京六八〇三四番）

婦人科醫學之急進藥

最新進步之婦人科靈藥

複方 惠乃玉

主效 白帶下、赤帶下、月經不調、子宮內膜炎、月經痛、膣炎、卵巢炎、喇叭管炎、卵巢出血、其他婦人科諸病

婦人科最近新藥博士國婦人實賞複方『惠乃玉』含有十八種良藥綜合配劑效果卓著、製作成功、用法簡單、短日時即婦人病癒目的希早試用

全國有名藥店推獎販賣

價 五週分‧壹圓八角 十週分‧參圓五角 廿週分‧六圓五角

東京、井之頭公園 本舖 合資會社 貴命堂本家

救點圖 案愛室

後色印刷 內容豐富 十六開本精裝厚冊 定價三元預約七扣

預約截止四月廿九日 準時出書四月三十日

書款先交 郵費在內

奉天市鼓樓南 正大書局發行

新築落成 歡迎顧客

立本大旅社

諸君久待望的理想旅社開幕了!!

客室寬潤 西式脫盆

清潔衛生 溫涼水道

安全舒適 電灯電扇

招待慇勤 暖氣電話

久持信用 無不完備

大連市西崗新大街南首

電話 營業部（三）五三一七 旅客部 三一〇六番

萬人樂用的肝油精劑

新肝精

鱈肝臟配合牛膽汁

【適應症】 悪性貧血 假性貧血 貧血諸症 肺結核（肺病） 肋膜炎 癆性諸症 腸胃虛弱症 維他命缺乏症 夜盲症 佝僂病（軟骨） 腺病虛弱 病後恢復

股份有限公司 滿洲藤澤友吉商店

三江之開拓飛躍發展
農耕實績達三萬町步

【佳木斯】爲開拓重要行省之三江省下各種開拓團，以官民一致之努力，故發展極速，逐年見其進展，最近本諸滿拓佳木斯地方事務所，調査並計畫康德七年度三江省內農耕實績並八年度農耕計畫觀之、康德七年度農耕實績水田約爲四千百町陸田二萬二千一百町、蔬菜千五百二十六町、合計凡二萬七千七百二十六町、及八年度計畫、則水田七千三町、陸田四萬一千三百十七町、蔬菜二千五百八十六町步、合計約爲已達五萬九百六町、較七年度實績本年當增加約二倍之良田、即二萬三千百八十四町也、

在山荒河岸兩旁 決實行普遍栽樹
綠化鐵嶺

【鐵嶺】縣公署自康德六年起、開始造林十五年計劃、在六七兩年、咸於縣二四兩區植樹、更因造林關係產業特別重要、刻下仍由縣實業股、計劃完畢、在縣東一區、及六七兩區等地域、兩於荒山及河岸兩旁遍植樹株、由村所在縣洞得多數樹苗、共約三萬株、由村所督飭下令村民負責栽植云

轉入政府派充濱江省公署民生廳事務官、日昨離縣前往任地履新云、

醫藥研究會長 奉招晉京已歸來

【大連】中醫藥研究會長武維揚氏曾因奉滿洲國政府保健司之招請、晉京參加漢醫權威會議一項、已誌報端、於上月底會閉歸來、依武氏對往訪記者談話云、此番蒙民生部保健司當局之招、齊聲榮幸、奈才疎學淺、雖以不辜負局之好意、並得與日本漢醫權威者同掉討論、所獲智識、洵非淺鮮、因覺、當光榮、對於政府注、漢醫、非常時局下、以可相協議之案、來將作實行醫院中必有之醫療術、因第一步、擬對於現下縣壺中井者、施以相當之考試、以使徹底、俾免庸醫殺人之事、然考期尚難預斷云云、

肉缺價高難維營業 肉商組合擬增定價
繕具陳情書再遞於州廳

【大連】嗜食於肉之一般市民、自當正以來、因感於豬鷄價騰、頓呈寂靜之境、其後迄乏解消之術、致使美饌佳飾、欠缺香甘之味矣、而飯店茶館、以營用戶等、急燥萬分、至於此際、營肉商者、咸爲居奇、以公定價低、如欲牟高售之、反觸暴利、不得已以無貨招牌、秘密提價銷售、長此以往、官署不爲稍提價格、街市之肉終難光明正大之交易、聞肉商組合、准於該組合員之要求、特繕具陳情書、向警署當局、申請提價、以維營業等因、惟以其計算價格、有不同符處、於

上月二十八日官廳、當將呈請書原文駁下、令爲另作相當討論、故該組合大久保組合長、對該項刻正擬訂正、以使理由充分、作再度呈遞於州廳、務期克底至於成至於將來豬肉每斤兩、能增加幾何、刻尚難以預斷云、

協和事務長榮轉

【臨江】協和會、縣本部、事務長、笠原英節氏

設定四大區事務所
將來昇格爲區役所
◇＝現在百十八區將廢止＝◇

【大連】市當局、關於市民生活必需物資之配給、爲期圓滑計、於全市分劃東西南北、設置四區事務所、每區事務所內、常駐所長一名、以下吏員二十名或三十名、各區事務所之設置處決定如下、
中部區 西崗子公學堂內
南部區 嶺前國民學校內
北部區 甘井子大連市役所出張所內
西部區 大正國民學校內
以上四事務所、皆自五月中旬開所、將來以各區事務所、昇格爲區役所、同時將現在全市之百十八區廢止之、敷設與內地三大都市同樣之區制云、

爲期開發產業 舉行柞蠶會議

【西豐】縣實業當局、茲爲開發產業、培植國本計、特假商工公會講堂、召集各柞蠶商及組合員等、開催柞蠶會議、事項關於柞蠶增殖、及許可取締各辦法、成果圓滿、前途至堪期待云、

各界送潘科長

【西豐】縣警務科長潘文彭氏、奉令轉任遼陽縣、警務科長之職、已誌前報、茲經新任馬又丞科長前來接事、潘科長將事務交待清楚、携眷辭豐赴遼履新、當經官民等、恭送車站云、

副縣長到任

【楡樹】本縣副縣長日和崎棟男氏、七日到任、八日視事、記者往訪、欣然談稱、本人初次到任、人情不識、望請諸位多爲援助、以厭共同協力、爲縣民謀福利、上下一體、企圖縣政發展、再於縣行政方針、運營方法、力求改善、前途大有期待云、

爲斷禁徹底 整理烟證

【開原】爲謀病民之阿片毒氣徹底清掃、並作今後康生院入院治療之資料、特樹立吸煙證整理交換之計劃、本月七八日兩日間開原警察署保安衛生主任警佐吳正中、携同警長朱雨春、併警務科衛生股長曾尉尼與洒、康生院長楊鳳年、煙政股向江親行奉在第九管煙所實施阿片癮者登錄證明書之再檢、由楊院長驗癮之輕重、而減減量、但此次工作之結果對阿片斷禁政策遂行上、獎有莫大之效果云、

治愈經血不調

啓者敝人素患經血不調病症、經期不準、趕前錯後、赤白帶下、兼有氣每到行經之前、腹內疼痛、已見經血疼痛更甚、腰腿發痛、血色不正、腹內血積成塊、偶遇氣火交攻、或逢飲食生冷、疼痛愈加重、夜眠多夢、而尤好睡、醒來渾身發燒、口乾舌燥、精神恍惚、飲食不思、心口疼痛、患此病症已八年之久、屢經診治、百藥千方、毫無功效、幸閱報章、得悉鶴春藥店所售安坤丸、專治婦女經血不調病症、當即購買兩盒、服後頓見奏效、繼續購服、計前後服藥不及一月、經將所有各症完全治愈、殊出意料之外、嗣介紹同病之盟嫂經血不止之症、每月經血忽斷忽來、至三四次、顏色不正、淋漓不止、作氣喘、經以前腰腿發痛、小腹內病塊、觸之跳動、稍有動作、心跳、飲食無味、夜不安眠、頭迷眼黑、面色萎黃、經過十餘年、耗款無算、並未治愈、茲經敝人介紹服安坤丸、數盒即奏奇效、所患各症、統歸治愈、體格強健、食物增多、而色光潤、敝人與盟嫂、遂信安坤丸對於婦女各症、特有奇驗、所費藥資無多、功能卓著、實令人感佩不置、茲將我二人患病情形、及治療經過附加敝人像片一枚、敬乞刊登報端、聊致謝忱、該項藥品、實爲女界同胞之救星、凡患以上病症者、速服安坤丸、眞有不可思議之效驗、安坤丸大盒四十付六元五角、小盒二十付四元、外埠函購、另加郵費兩角、該鶴春藥店開設在奉天市大西城門外電車道北頭路西便是

奉天市鐵西區三段一〇九號 鳴謝人 徐玉卿謹啓

鳴謝痔漏治愈

啓者敝人患痔漏病甚久、初起時微覺肛門刺癢、稍帶疼痛、每逢大便乾燥時、常便血、訪醫診治、不見效驗、而且日見沉重、肛門小包、間有潰破者、流膿滴血、因而行路不便、坐臥疼痛、屢經診治並刀割敷藥、未見寸效、每逢春秋或因氣火衝心、病愈加重、凡患痔漏者盡能知道不必形容、自料身罹此病、永無斷根希望已、經友介紹大西城門外鶴春藥店所售之滅痔除漏丸、經購用試服、初服數日之後即覺大便輕爽、繼續服僅及一月有餘、即將以上所說的痛苦完全除掉、最難治的惡病從此霍然若失、許久不治之症、現時未久竟不多即經痊愈、敝人對於鶴春藥店無以爲報、謹將敝人照片登諸報端、敬告患痔漏諸君速購斯藥、可免去許多病苦、痔瘡自消、幸勿忽視、願海內同胞注意、滅痔除漏丸大盒四十付七元、小盒二十付四元、外埠函購另加郵費兩角、鶴春藥店設在奉天市大西門外電車道北頭路西便是

奉天城南關南村四十五號 鳴謝人 張萬榮謹啓

增血素

主治 肺病吐血 虛勞貧血 口鼻衂血 咳嗽痰血 傷損心血 婦女傷血 兩便下血 專補虧血 面黃無血

總售處 奉天北市場天德堂

催眠術 ▵通信教授▿ ▵保証成功▿

學習催眠術有修養身心健全體卸除病癖及解決宇宙一切奇妙現象之功能知道方情形預卜未來吉兇及種種奇妙不可思議之實驗又能治一切奇難病疾藥石不能治及屢醫不愈者皆收奇效學習最易不論男女老少凡能看普通報紙者皆能通信教授照法修習早日成功芳洲精神學研究所所長鮑芳洲博士主任徐銘專家名馳天下口碑載道尤各埠學者來函請求優待各界大衆學員（通信教授學費試收拾貳圓正講義及郵費在內）希望者切勿錯過良機備有報名單函索即寄◇接洽納費

通信處大連市西崗街一九六番地 鮑芳洲精神學研究所大連代理員 德和大藥行內 于升庭啟 電話三一三七九

永裕

應時服料 齊備 奇物品 豐富 歡迎惠顧

連新大街 永裕 電話 ②一二八六六 ③四七七六 ⑥一三一九

健腦丸

頭痛 大便秘結 上昇虛火 夜不安眠 記憶力減退 身體精神均易疲勞

此即閣下的腦筋已在疲乏叫苦的表現、此時欲勸閣下者、請速服用腦神經良藥『健腦丸』、即必有驚人的偉効、

解消頭痛、整頓大便 降退虛火、惠給酣睡 挽救疲勞、因而記力大加、腦筋清晰如聖

健腦丸之効用在於整腦血行播鬱血、補腦榮養鎭神經、通便導滯予安眠、而使腦筋健全精神舒服、其効驗的卓著、允推獨步

主治効能：頭痛、不眠症 火上、便祕症 耳鳴、眩暈 憂鬱、腦溢血 常心不平 羊角瘋卒中風

健腦丸 良藥 腦病 KENNOGWAN

各大藥房均有出售

發售處 丹平商會

萬人油

人人必備

製藥所

黃色補丸

贈送 黃色補丸

主治 先天不足、後天虧損、血勞傷身、房事過度、四肢無力、精神不振、陽萎、太早房事、夜夢遺精、頭暈眼花、耳鳴心跳、手淫滑精、早洩、脾胃衰弱、飲食減少、食不消化、善忘、膨悶、眠不、年老精神衰乏

特點 黃色補丸能增加飲食、補血生精、強健生殖機能、妙爲營養唯一好藥

贈送 伯道之憂、靈效無比、五角現爲普濟患者起見、凡買一盒、贈送一丸、打每欵十盒、十七元、外埠函購、郵寄藥由郵局匯寄、十五道道金勒先藥房

總發行 金勒先藥房

代售處 奉天大成藥房 大連吉林藥房 洪春堂 奉天金城記大藥房 營口 ... 日本(?)... 遼源 萬育堂 龍江省 德泉永 義豐堂 河全 新京 中安 安東 興亞藥房 奉天錦州益增 丹江惠存厚 峰道 (1)

王東甲論命潤格

草論命運參圓 中論五圓 詳論拾圓 詳論帶六親貳拾圓 問命者將生辰生地及潤金由郵寄至奉天市小東關天齊廟前恩家胡同十號 十日寄件 面談四至七時間

人的幸福爲何？

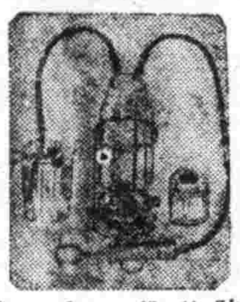

防止早洩最有効之外用藥 性美膏 壹盒貳圓

女子不感症特効藥 桃夢 壹圓貳角 五圓

增進精力不可不備之靈藥 獨神秘劑 貳圓

長期淋病患者前効藥 壹圓 參圓 五圓

其他強精藥劑器具等甚多珍巧出人意外務請遠之人士請於信封內裝入郵票四分索閱以便將型錄急寄不悞

奉天市加茂町十六番地 木村商行

桃夢

回春聖藥 內服 桃夢 強精強腦

家庭之融合夫婦之和恰皆基實把握人生之幸福、倘欲更進而求其妙味不可不光顧敝店確信一服此地定能有如意之效、生殖器發育不良請用馳名之眞空水治療法器『附屬品一概俱全』特製拾圓 普通八圓五角

兜安氏利腎丸

兜安氏 利腎丸

使汝器官中最脆弱之一環 變爲剛健

強腎

腎臟之機構最易發生障碍、影響整個體系之健康、遇有疾患、慎勿亂投劣藥、傷斲此精緻之器官、兜安氏利腎丸風行全球六十餘年、藥性安全可靠、主治腎虧、腰痠、背痛、風濕、水腫、膀胱炎、兼治淋濁。

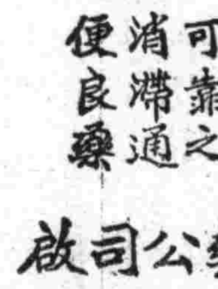

各藥房均售

兜安氏小粒便丸爲最溫和之可靠通滯消便良藥

兜安氏西藥公司啟 上海江西路四八九號

KP-LLP 929

天字牌頭痛丹

頭痛 ???

天字牌頭痛丹

獨一味 銷行廿年

立刻止痛 馬上舒適 功效神速 百服百中 藥性和平 男女咸宜

總發行所 上海百中堂藥房

英男兒萌

男性荷爾萌

英男兒萌 エナルモン

强精健身 延年益壽

英男兒萌者、即由男性青年尿中提鍊而得之男性荷爾萌也。其力價係曾經通動物試驗而嚴定單位、又據各方面臨症應用之結果、咸認此劑確能增進食慾、改良血色、增加體重、減退疲勞、振勵精神、以至於心身愉快、行動活潑、尤如對於初老衰弱、老年衰弱、病後衰弱之人、其効更著云々。

【包裝】片劑 注射液

總發行 武田長兵衛商店 日本大阪市東區道修町

滿洲總發行 滿洲武田藥品株式會社 奉天市大和區春日町

41(5)64

爲他回來爲乾溝村沒有了他、好像少了主心骨、沒地方去告狀、申冤、尤其是王財盼城里來人、把素勤抓去出出氣、這夥計太惡了、兩隻眼睛像個紅鬍子、一臉大天、如果素勤不剷除、簡直就不能活下去、誰不是爲了一口氣、男人大丈夫的、他一天到趙五爺家兩趟、可是不敢進院

周老…告、你胖了、我在這看着有沒有趕病騾災馬的走過去？……我問你、怎樣了？秀姑？趙五爺？……

周大楞很早的就想打算說了、不等王財說完、

…那可漂亮了、這城？……秀姑不是不願意去嗎？可是這丫頭可出息了、錢

不是怕狗咬、因爲深宅大院的好闖進去、並且這又不是不進去、就了不得的事情、大概這五爺沒回來、如果回來的話、院子也不能這麼靜、乾溝村也不能這麼靜、趙五爺不在乾溝村、乾溝村像死一樣的寂寞、

王財站在小道上望、望不見一個人影、忽然一輛車跑來了、遠遠的看去、如像趙五爺在車上坐着、同時還有兩個兵、兵身上背着槍、槍上拴着小紅布條……可是車靠近了時、却是容車、不過是送秀姑走的那輛車、趕車的是周大楞、王財眞的急了、兩個箭步穿上去、好像有許多話要問、先問秀姑先問趙五爺呢？還有…

老爺長的比趙五風爺光趙老爺都姑着和錢老爺說話、秀姑衣裳也換上了、綠色的、小辮也剪去了鞋大概是皮的……哼！不用提了、錢老爺還說啦、看我身板很好、要我給他當什麼去我說行到行、往後再說、臨行還讓秀姑塞到我兜里兩塊錢、說是賞錢秀姑還告訴我、告訴她媽、勉强做去吧、不要掛心、還求我到石松青那去我才不去呢？我也不是紅娘、不能拉那份皮條……

王財並未打算聽這個、因爲他是急急問問趙五爺的動靜、怎麼還未回來

—趙五爺？……

—趙五爺他不知和錢老爺說些什麼、

專門風寒救急膏藥　貼上三日無效退錢

[illegible]

定價　[illegible]

瀋陽王潤川膏藥店啟

節約煤油聲中
新發明百油燈
招募各縣區鎮代理店

敦化樺甸九台乾安金川輝南臨江輯安莊河寬甸昌圖西安景興富裕濛江長白及熱河三江東安牡丹江四省各縣區鎮各招代理店一家利益優厚發財良機欲代理者從速接洽以免向隅函索簡章樣本附郵票四分即寄

特點
（一）此燈凡豆油大小蘇子油蘇油棉花子油牛馬猪羊油及所有一切油類均能使用其亮度均與使用煤油相同（二）此燈無油煙無火災經濟衛生且堅固耐用（三）此燈經新京特許發明局批准立案特許專賣十五年

先明製燈工廠新京百油燈總經理處啟　地址新京市白…街五十二號

表ビオ飛フェル鳴ミン

腸炎　腸內異常醱酵　常習便秘　積食鼓脹
瀉痢　醱酵性瀉痢　小兒瀉痢
消化不良　營養障碍　乳兒綠便

表飛鳴中含有乳酸菌及糖化菌、乳酸菌在腸內能產生乳酸、以抑止有害之腸內食物腐敗及異常醱酵、而調理腸之機能、故於腸炎及醱酵性瀉痢等腸疾患、有根本治療之功。糖化菌在腸內能消化澱粉與蛋白質、以增進營養故於消化不良及營養失調之人、亦甚適宜。

表飛鳴因有前記理腸及消化兩大作用、在常人服之、亦殊有保健之効。

【包裝】錠劑　五〇瓦　一五〇瓦　三〇〇瓦　五〇〇瓦
片劑　五〇片　一五〇片　五〇〇片

總發行　日本大阪市東區道修町　武田長兵衛商店
滿洲總發行　奉天市大和區春日町　滿洲武田藥品株式會社

41(5)75

遷移墳墓者注意？

今於奉天市計劃界外距東陵十里小煙台奉撫汽車驛新開闢花園式之公墓利用依山帶水之天然風景加以人工建設又兼地勢寬闊交通便利而手續簡捷用費無多可稱爲最經濟最美麗最安適之公墓欲知詳細請台駕敝事務所接洽或通詢簡章即寄　奉天市大西區大西街二段一二八號一（必良澡塘對過）

奉天慰靈園公墓事務所

共益舞臺
今晚演出　全部連台
十二貞人　星期一・晚場表演
鬪太子
奉垣首創・別開生面

（劇中特色列下）
1 三頭六臂現像
2 翻天印精彩
3 陰陽鏡巧鐵絲
4 特別武打入
5 開宮打姐己
6 最流型之跳舞
7 太極圖燒殷洪
8 岐山黎鋤殷郊

（扮演人）（劇中人）
唐韻笙……殷郊
張雪溪……殷洪
周稚梅……妲己
張稚威……楊戩
[illegible]

大舞台
（星期一日早戲）
九齡童　翟韻奎
四杰村　九更天

今晚貢獻絕新佳劇　以非常之人材演出非常之驚人佳劇
孫悟空鬪戰十八羅漢
獨出心裁與衆不同　筱九霄主演
昨晚擁擠成績優良打破以往賣座之記錄

奉天市中央大戲院
煩友敦請全滿馳名票界名宿馬派鬚生
袁君　王法僑
竹銘　吳文貴
十四日晚一場　即星期一晚演
遇皇后　全部四郎探母
坐宮　盜令　出關　見娘　哭堂　別家　准代　回令
注意　演期只演四日

雲閣電影院
十四日　十五日　十六日　十七日　演
明星公司特殊貢獻
有聲神怪奇離新片
濟公活佛
尤光照　周起　龔稼農　蒙納　主演
加演滿映一二二報
下期又是佳片　西廂記

國際 GEKITO
南市場　電話（二）一六二一
公演日期　四日　十二日　十三日　十四日　十五日
今日隆重公演
協和劇團
劇目　歸去來兮　編劇……安犀　導演……赫利
同時電影　聯美公司有聲古裝歌唱巨片
梁山伯祝英台
張翠紅　顧也魯　主演
加演　滿洲新聞　滿洲觀光
下期預告　協和劇團・同時電影
劇目—清平樂　編劇…蟲　演…雨
女人

滿洲電影院
國產新型富有朝氣的偉大傑作
演期　十二日　十三日　十四日　十五日
運轉時來
終於運轉時來有志者事竟成黃金、美人、均如願獲得了
加演　滿映ニュース百二二報
他爲了夢想而掙扎他爲了企求光明而苦幹時而酒綠燈紅出入歌場酒市時而苦雨凄風飽嘗礦山荒涼味況
季燕芬　劉恩甲　張書達　主演
注意　優待券　末日有效
新片預告　王先生夜探殯儀館
滿洲映畫協會不朽鉅片

天樂大戲院
城內鐘樓南灰市　電話四二一八二
十二日　十三日　十四日　十五日　公演
明星公司有聲偵探巨片
翡翠馬
王徵信　顧蘭君　主演
加演滿映新聞一百二十一報
下期　忠義千秋

天光電影院
十二日　十三日　十四日　十五日　公演
全部古裝有聲巨片
珍珠塔
顧也魯　李紅　主演
加演滿映新聞120
下期換新版　夜來香

光明電影院
城內鐘樓南勸業商場　電話四二一八八號
今天兩大貢獻
特約明芳李劇團登台演技
李少芳　筱蘭芬　李淑玉
舞台：魏星五　朱特　李春生　孔視雲　王鳳山　王笑塵　李玉珍　王君奎
明星：郭壽岩　李少泉　吳喜昆　李生　趙敏奇　王君秋　王君岩　竹秋彭　孔艷芬　賈玉祥　劉德海
十四日臨別只有三天
武家坡　二集　啞叭打電話
中國泰山影電

光陸 CAPITOL THEATRE
國產新型富有朝氣的偉大傑作
演期　十二日　十三日　十四日　十五日
運轉時來
終於運轉時來有志者事竟成黃金、美人、均如願獲得了
加演　滿映ニュース百二二報
他爲了夢想而掙扎他爲了企求光明而苦幹時而酒綠燈紅出入歌場酒市時而苦雨凄風飽嘗礦山荒涼味況
季燕芬　劉恩甲　張書達　主演
注意　優待券　末日有效
十八日演　王先生夜探殯儀館
滿洲映畫協會不朽鉅片

124